



REGIONE DEL VENETO

Contributo regionale

Buono - Libri

Anno scolastico - formativo
2017-2018

Termini per l'invio via web della domanda:

- per i richiedenti:
16 ottobre 2017 (ore 12.00)
- per i Comuni:
31 ottobre 2017

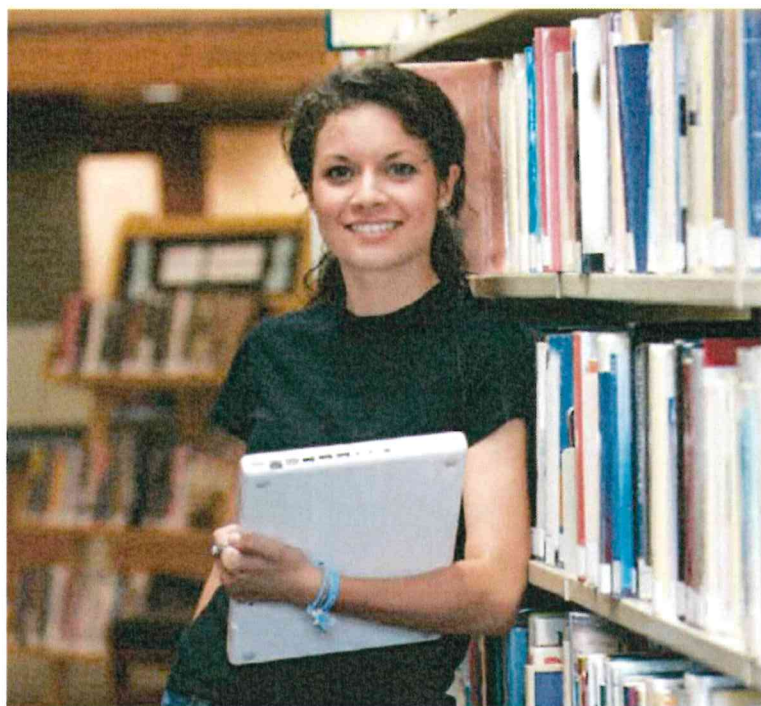

Per informazioni:

Entrare nella pagina internet:

<http://www.regione.veneto.it/istruzione/buonolibriweb>

Rivolgersi al proprio Comune di residenza

CHE COSA E' IL CONTRIBUTO REGIONALE "BUONO-LIBRI"?

E' un contributo, previsto e disciplinato dalla Legge 448/1998 (art. 27) e dalla Deliberazione della Giunta regionale n. 1266 del 08/08/2017, per la copertura totale o parziale della spesa:

- per acquisto dei **libri di testo, contenuti didattici alternativi** indicati dalle Istituzioni scolastiche e formative nell'ambito dei programmi di studio da svolgere presso le medesime.
- per acquisto di **dotazioni tecnologiche** (personal computer, tablet, lettori di libri digitali) fino ad un massimo di € 100,00.

Sono esclusi i dizionari.

Al fine dei controlli, la documentazione della spesa deve essere conservata per **5 anni** dalla data di ricevimento del pagamento del contributo.

CHI PUO' CHIEDERLO?

Possono chiederlo le famiglie:

- degli studenti **residenti nella Regione del Veneto**, che frequentano, nell'anno 2017-2018:
 - **Istituzioni scolastiche**: secondarie di I e II grado, statali, paritarie, non paritarie (incluse nell'Albo regionale delle "Scuole non paritarie");
 - **Istituzioni formative accreditate** dalla Regione del Veneto, che svolgono i percorsi triennali o quadriennali di istruzione e formazione professionale, compresi i percorsi sperimentali del sistema duale attivati in attuazione dell'Accordo in Conferenza Stato regioni del 24/09/2015 e che non ottengono dalla Regione il rimborso delle spese per i libri di testo forniti agli studenti;
- che hanno il seguente **ISEE 2017**:
 - Fascia 1: da € 0 a € 10.632,94 - contributo concesso fino al 100% della spesa, compatibilmente con le risorse disponibili;
 - Fascia 2: da € 10.632,95 a € 18.000,00 - contributo concesso in base alla proporzione tra la spesa e le risorse disponibili.
- La spesa per le dotazioni tecnologiche può essere riconosciuta esclusivamente agli studenti che rientrano nell'obbligo di istruzione (fino al II anno delle Istituzioni scolastiche statali, paritarie, non paritarie e formative accreditate dalla Regione Veneto).

CHE COSA E' L'ISEE - A CHI CI SI PUO' RIVOLGERE PER CALCOLARLO?

E' l'Indicatore della Situazione Economica Equivalente delle famiglie, che viene calcolato secondo criteri unificati a livello nazionale.

Per calcolarlo - **gratuitamente** - ci si può:

- a) rivolgersi ai Centri di Assistenza Fiscale (C.A.F.) autorizzati, al Comune di residenza, alle sedi INPS presenti nel territorio;
- b) collegare al sito www.inps.it - "Servizi on line", compilare la Dichiarazione Sostitutiva Unica (D.S.U.) on line e trasmetterla direttamente via internet dal proprio computer.

COME SI FA LA DOMANDA?

Si fa **esclusivamente via web** nel seguente modo:

- **IL RICHIEDENTE dal 16/09/2017 al 16/10/2017** (ore 12.00 - termine perentorio):
 1. entra nella pagina internet:
<http://www.regione.veneto.it/istruzione/buonolibriweb>;
 2. va nella parte: **RISERVATO AL RICHIEDENTE**;
 3. apre il file **ISTRUZIONI PER LA COMPILAZIONE DELLA DOMANDA** e le legge attentamente;
 4. clicca sul link **DOMANDA DEL CONTRIBUTO**;
 5. compila tutti i campi del Modulo web di domanda seguendo le **istruzioni** riportate sopra ogni campo;
 6. clicca sul pulsante **"SALVA DOMANDA"**: si visualizza così la domanda con il numero identificativo (la domanda è visualizzabile anche dal Comune);
 7. **si reca presso il Comune di residenza dello studente** con la seguente documentazione:
 - **documento di identità/riconoscimento valido**;
 - **titolo di soggiorno valido, se cittadino non comunitario**;
 - **numero identificativo della domanda**;
 - **la restante documentazione indicata nelle Istruzioni**;
 o **invia** allo stesso nei modi previsti nelle Istruzioni (fax-raccomandata-e-mail-PEC) copia della suddetta documentazione, nonché la **domanda firmata**;
- **IL COMUNE dal 16/09/2017 al 31/10/2017**:
 1. recupera la domanda del richiedente;
 2. conferma alcuni dati dichiarati dal richiedente;
 3. invia la domanda alla Regione cliccando sul pulsante **"SALVA E INVIA ALLA REGIONE"**.

COSA FARE SE NON SI POSSIEDE UN COMPUTER CON COLLEGAMENTO AD INTERNET?

Ci si può recare presso:

- i Comuni;
- le Istituzioni scolastiche e formative;
- gli Uffici Regionali per le Relazioni con il Pubblico (URP) ai seguenti indirizzi:

BELLUNO	Via Caffi, 33 - Tel. 0437-946262 - Fax. 0437-946267 e-mail: infobl@regione.veneto.it
PADOVA	Passaggio Gaudenzio, 1 - Tel. 049-8778163 - Fax. 049-8778165 e-mail: infopd@regione.veneto.it
ROVIGO	Viale della Pace, 1/d - Tel. 0425-397422 - Fax. 0425-397311 e-mail: inforo@regione.veneto.it
TREVISIO	Viale A. De Gasperi, 1 - Tel. 0422-657575 - Fax. 0422-657574 e-mail: infotv@regione.veneto.it
VERONA	Via delle Franceschine, 10 - Tel. 045-8676636 - Fax 045-8676617 e-mail: infovr@regione.veneto.it
VICENZA	Contrà Mure di S. Rocco, 51 - Tel. 0444-337985 - Fax. 0444-337988 e-mail: infovi@regione.veneto.it

QUANDO SARA' PAGATO IL CONTRIBUTO?

Il contributo sarà pagato, dai Comuni, presumibilmente nell'anno 2017, dopo aver ricevuto le risorse necessarie.

ASSESSORATO ALL'ISTRUZIONE, ALLA FORMAZIONE, AL LAVORO E PARI OPPORTUNITA'

DIREZIONE FORMAZIONE E ISTRUZIONE - U.O. Istruzione e Università
Fondamenta S. Lucia, Cannaregio 23 - 30121 VENEZIA